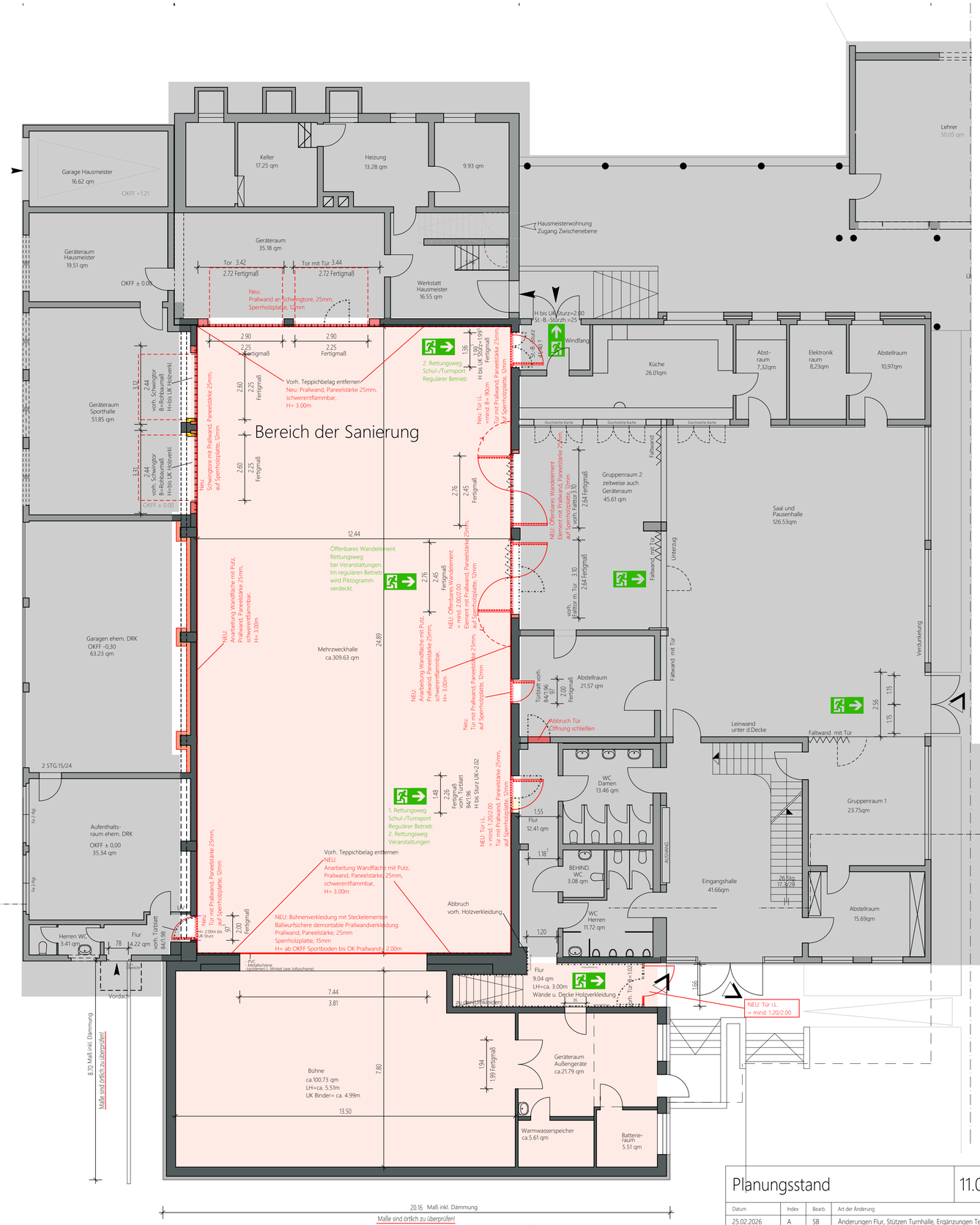

Grundlage: Bestandspläne der Stadt Halver und stichprobenhaftes Aufmaß
Alle Abmessungen sind am Bau zu prüfen!
Alle Maßangaben sind ca.- Angaben !
1. Nachtrag wurde noch nicht genehmigt !

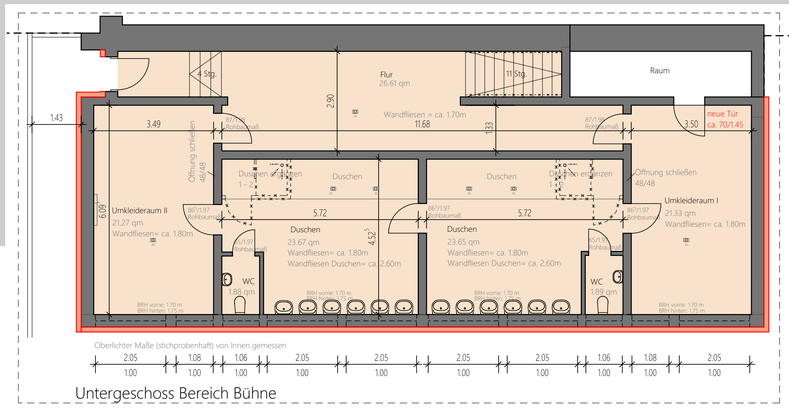

Untergeschoss Bereich Bühne

Legende

- Bestand
- Bereich EG Sanierung Mehrzweckhalle / Bühne
- Bereich UG Duschen/Umkleiden unterhalb Bühne
- Bereich unberücksichtigt
- Geplant
- Abbruch

Planungsstand	11.05.2026

Datum	Index	Bearb.	Art der Änderung
25.02.2026	A	SB	Änderungen Flur, Stützen Turnhalle, Ergänzungen Text Türen
30.03.2026	B	SB	Änderungen Flur, Eingangsbereich, Türen+Anprallschutz ergänzt, UG Änderungen
07.04.2026	C	SB	EG: And. Aufschlagrichtung vorh. Außentüren. Notausg. WF, Öffn. schließen Abst., UG: Tür Umkl. I, Dämmung, Text Türen
14.04.2026	D	SB	HS Nr. geänd., EG: And. Text Prallwand Türen etc., Maße Türen, Offenb. Wandelement 2x, UG: Öffnung "schließen" erg.,
04.05.2026	E	SB	tlw. Aufmaß eingearbeitet
11.05.2026	F	SB	keine Änderungen

eicker architekten
Hagedornstraße 21
58553 Halver
Eicker Architekten PartG mbB
Sitz Halver, AG Essen, PR 5475
Partner
Dipl.-Ing. Dirk Eicker
Dipl.-Ing. Tom Eicker
+49 2353 9129-50
info@eicker-architekten.de

Planungsphase	AUSS - VORABZUG		
Projekt	24-016 Energetische Sanierung der Mehrzweckhalle/ Bühne folgender Bauteile: Dach, Außenwände, Fußboden Am Nocken 12, 58553 Halver	Inhalt	Bürgerhaus und Mehrzweckhalle Grundriss Erdgeschoss, Untergeschoss
Auftraggeber*in	Stadt Halver Thomasstraße 18 58553 Halver	Plan-Nr. AUSS 01	Datum 02.04.2026
		Maßstab 1:100	Bearbeiter*in SB / BB
Auftraggeber*in		Entwurfsverfasser*in	

C:\Users\s.bergemann\eicker-architekten\PR_24_016_St. Halver Sanierung Sporthalle - Dateien\04 Planung\02 CAD\05 WP\AUSS Vorab inkl. tlw. Aufm. 2026-05-11.dwg